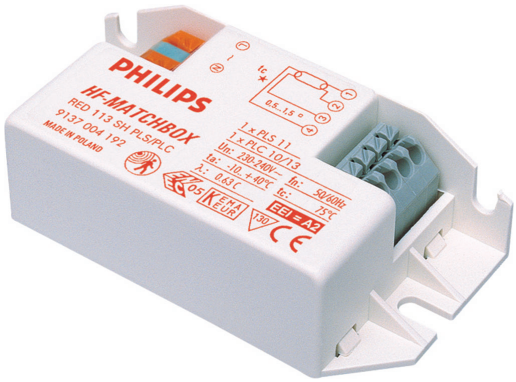

HF-MatchboxRED für PL/TL Lampen

HF-M RED 118 SH PL-C/PL-T 230-240V

HF-Matchbox Red (Warmstart) ist ein elektronisches Vorschaltgerät, das Beleuchtungsdesignern völlig neue gestalterische Möglichkeiten eröffnet. Die Vorteile der elektronischen Vorschaltgeräte für Kompaktleuchtstofflampen lassen sich dadurch in immer mehr Anwendungsbereichen einschließlich Lichtregelungssystemen nutzen.

Produkt Daten

Allgemeine Eigenschaften	
Lampentyp	PL-C/PL-T
Lampenanzahl	1 Stück/Einheit
Anzahl Produkte für MCB (16 A Typ B) (Nom)	73
Automatischer Neustart	Ja

Elektrische Kenndaten	
Eingangsspannung	230 bis 240 V
Eingangsfrequenz	50 bis 60 Hz
Leistungsfaktor, 100 % Last (Nom)	0,62
Zündzeit (max.)	0,45 s
Leistung mit Netzspannung (AC)	-8%-+6%
Sicherheit mit Netzspannung (AC)	-10%-+10%
Verlustleistung (Nom)	2.0-2.1 W

Verdrahtung	
Typ Anschlussklemme Eingang	Insert
Farbe der Eingangsklemmen	Orange
Farbe der Ausgangsklemmen	Grey
Anschlussklemme sekundär	Insert

Kabellänge von Gerät zu Lampe	1,50 m
Leitungslänge Hot Wire	0,30 m
Abisolierlänge	8.0-9.0 mm
Leitungsquerschnitt primär	0.50-1.50 mm²
Leitungsquerschnitt sekundär	0.50-1.50 mm²

Systemeigenschaften	
Spezifizierte Lampenleistung des Vorschaltgeräts	18 W
Lampen-Nennleistung für PL-T	18 W
Systemleistung für PL-T	17.3 W
Energieverlust für PL-T	2.1 W
Lampenleistung für PL-T	15.2 W
Energieverlust für PL-C	17.9 W
Lampen-Nennleistung für PL-C	18 W
Energieverlust für PL-C	2 W
Lampenleistung für PL-C	15.9 W

Temperaturkenndaten	
Umgebungstemperatur (max.)	40 °C

HF-MatchboxRED für PL/TL Lampen

Umgebungstemperatur (min.)	-10 °C
Maximum T-Gehäuse (max.)	75 °C

Mechanische Kenndaten

Gehäuse	SH

Notlicht

Batteriespannung Lampenzündung	194-254 V

Zulassungen und Anwendungseigenschaften

Schutzart (IP)	IP 20 [Ingress Protection 20]
Zeichen & Zertifikate	F-Kennzeichnung CE ENEC Zertifikat CB Zertifikat

Produktdaten

Gesamt-Produktcode	871150092802330
Bestell-Produktname	HF-M RED 118 SH PL-C/PL-T 230-240V
EAN/UPC - Produkt	8711500928023
Bestellcode	92802330
Anzahl pro Verpackung	1
Anzahl pro Umverpackung	50
Material-Nr. (12NC)	913700423466
Nettogewicht (Einzelteil)	0,034 kg

Abmessungsskizzen

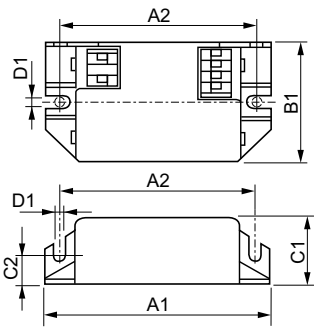

HF-M RED 118 SH PL-C/PL-T 230-240V

Product	D1	C1	C2	A1	A2	B1
HF-M RED 118 SH PL-C/PL-T 230-240V	4,4 mm	22,0 mm	10,0 mm	80,0 mm	70,0 mm	40,0 mm

© 2018 Signify Holding Alle Rechte vorbehalten. Signify gibt keine Zusicherungen und übernimmt keine Garantie bezüglich der Richtigkeit oder Vollständigkeit der in diesem Dokument enthaltenen Informationen und haftet nicht für Handlungen, die im Vertrauen darauf ausgeführt werden. Die in diesem Dokument vorgestellten Informationen sind, sofern keine anderslautende Vereinbarung mit Signify besteht, nicht als kommerzielles Angebot gedacht und sind nicht Teil eines Angebots oder Vertrags. Philips und das Philips Schildsymbol sind eingetragene Warenzeichen der Koninklijke Philips N.V.