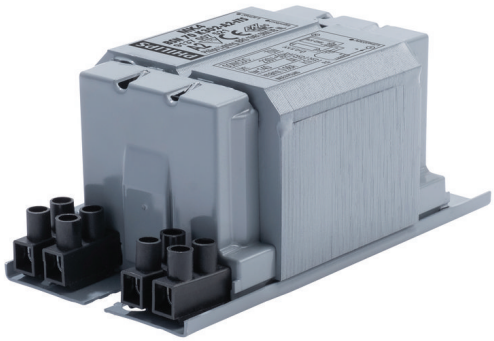

MK4-Vorschaltgeräte für SON/CDO/CDM/HPI

BSN 70 K302-A2-ITS 230V 50Hz

Die imprägnierten elektromagnetischen Kupfer/Eisen-Vorschaltgeräte HID-Basic BSN/BMH MK4 sind für die Verwendung mit einem externen semi-parallelen Zündgerät für CDM-, CDO-, MH-, HPI (Plus)- und SON-Lampen konzipiert. Mit ihrer extrem langen Produktlebensdauer sind sie eine zuverlässige Lösung für den Außenbereich.

Produkt Daten

Allgemeine Eigenschaften	
Anwendungscode	K302-A2-ITS
Design	BC1-118
Lampentyp	SON/CDO
Lampenanzahl	1 Stück/Einheit

Elektrische Kenndaten	
Eingangsspannung	230 V
Eingangsfrequenz	50 Hz
Leistungsfaktor, 100 % Last (Nom)	0,85
Leistung mit Netzspannung (AC)	-8%-+6%
Sicherheit mit Netzspannung (AC)	-10%-+10%
Stromaufnahme mit Leistungsfaktor-Kompensation	0.45 A
Eingangsstrom ohne PF-Ausgleich	0.98 A
Leistungsfaktor ohne Kompensation (nom.)	0,35
Verlustleistung (Nom)	11.7 W

Verdrahtung	
Abisolierlänge	6.0 mm
Vorschaltgeräte-Leiterquerschnitt	2.5 mm²
Anschlusstyp	Screw

Systemeigenschaften	
Kondensator	12µF/250V
Spezifizierte Lampenleistung des Vorschaltgeräts	70 W
Empfohlenes Zündgerät	for SON/CDO/CDM lamps ignitor SKD 578 (913700655366) or series digital SUD10 (913700195891)

Temperaturkenndaten	
Lagertemperatur (max)	130 °C

MK4-Vorschaltgeräte für SON/CDO/CDM/HPI

Lagertemperatur (min)	-30 °C
T-Windung (max.)	140 °C
Delta-T normale Konditionen	55 °C

Zulassungen und Anwendungseigenschaften

Aktiver Temperaturschutz	Yes
Zeichen & Zertifikate	CE ENEC Zertifikat

Produktdaten

Gesamt-Produktcode	871869674082800

Bestell-Produktname	BSN 70 K302-A2-ITS 230V 50Hz
EAN/UPC - Produkt	8718696740828
Bestellcode	74082800
Anzahl pro Verpackung	1
Anzahl pro Umverpackung	6
Material-Nr. (12NC)	913700752126
Nettogewicht (Einzelteil)	1,260 kg

Abmessungsskizzen

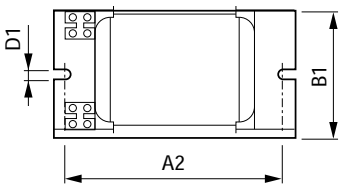

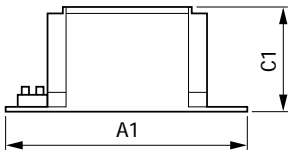

Product	A1	A2	B1	C1	D1
BSN 70 K302-A2-ITS 230V 50Hz	118 mm	94 mm	61 mm	52 mm	6,2 mm

BSN 70 K302-A2-ITS 230V 50Hz

© 2018 Signify Holding Alle Rechte vorbehalten. Signify gibt keine Zusicherungen und übernimmt keine Garantie bezüglich der Richtigkeit oder Vollständigkeit der in diesem Dokument enthaltenen Informationen und haftet nicht für Handlungen, die im Vertrauen darauf ausgeführt werden. Die in diesem Dokument vorgestellten Informationen sind, sofern keine anderslautende Vereinbarung mit Signify besteht, nicht als kommerzielles Angebot gedacht und sind nicht Teil eines Angebots oder Vertrags. Philips und das Philips Schildsymbol sind eingetragene Warenzeichen der Koninklijke Philips N.V.