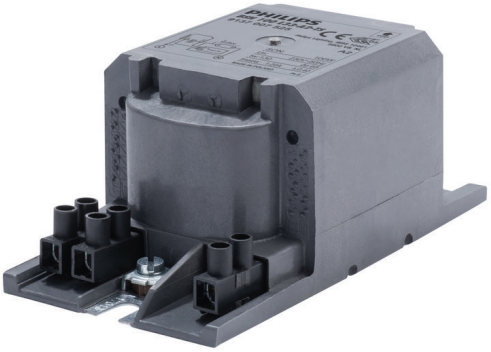

HeavyDuty-Vorschaltgeräte für SON/CDO/CDM/HPI

BSN 100 L33-A2-TS 230V 50Hz

Die gekapselten elektromagnetischen Kupfer/Eisen-Vorschaltgeräte HID-HeavyDuty BSN/BMH sind für die Verwendung mit einem externen semi-parallelen Zündgerät für CDM-, CDO-, MH-, HPI (Plus)- und SON-Lampen konzipiert. Mit ihrer Produktlebensdauer von durchschnittlich 15 Jahren sind sie eine zuverlässige Lösung für den Außenbereich.

Produkt Daten

Allgemeine Eigenschaften	
Anwendungscode	L33-A2-TS
Design	HD1-123
Lampentyp	SON
Lampenanzahl	1 Stück/Einheit

Elektrische Kenndaten	
Eingangsspannung	230 V
Eingangsfrequenz	50 Hz
Leistungsfaktor, 100 % Last (Nom)	0,85
Leistung mit Netzspannung (AC)	-8%-+6%
Sicherheit mit Netzspannung (AC)	-10%-+10%
Stromaufnahme mit Leistungsfaktor-Kompensation	0.6 A
Eingangsstrom ohne PF-Ausgleich	1.2 A
Leistungsfaktor ohne Kompensation (nom.)	0,4
Verlustleistung (Nom)	14.8 W

Verdrahtung	
Abisolierlänge	6.0 mm
Vorschaltgeräte-Leiterquerschnitt	2.5 mm²
Anschlusstyp	Screw

Systemeigenschaften	
Spezifizierte Lampenleistung des Vorschaltgeräts	100 W
Empfohlenes Zündgerät	for SON lamps ignitor SND 58 (913700185166) or series digital SUD40 (913700193591)

Temperaturkenndaten	
Lagertemperatur (max)	130 °C
Lagertemperatur (min)	-30 °C

HeavyDuty-Vorschaltgeräte für SON/CDO/CDM/HPI

T-Windung (max.)	130 °C
Delta-T normale Konditionen	65 °C

Zulassungen und Anwendungseigenschaften

Aktiver Temperaturschutz	Yes
Zeichen & Zertifikate	CE ENEC Zertifikat

Produktdaten

Gesamt-Produktcode	871869674094100

Bestell-Produktname	BSN 100 L33-A2-TS 230V 50Hz
EAN/UPC - Produkt	8718696740941
Bestellcode	74094100
Anzahl pro Verpackung	1
Anzahl pro Umverpackung	6
Material-Nr. (12NC)	913700752526
Nettogewicht (Einzelteil)	1,380 kg

Abmessungsskizzen

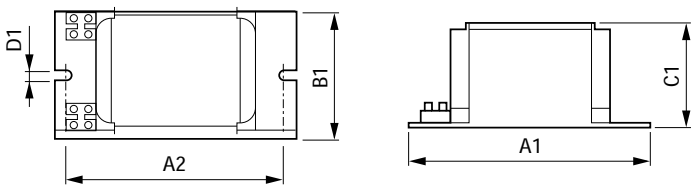

Product	A1	A2	B1	C1	D1
BSN 100 L33-A2-TS 230V 50Hz	123 mm	108 mm	65 mm	53 mm	6,2 mm

BSN 100 L33-A2-TS 230V 50Hz

© 2018 Signify Holding Alle Rechte vorbehalten. Signify gibt keine Zusicherungen und übernimmt keine Garantie bezüglich der Richtigkeit oder Vollständigkeit der in diesem Dokument enthaltenen Informationen und haftet nicht für Handlungen, die im Vertrauen darauf ausgeführt werden. Die in diesem Dokument vorgestellten Informationen sind, sofern keine anderslautende Vereinbarung mit Signify besteht, nicht als kommerzielles Angebot gedacht und sind nicht Teil eines Angebots oder Vertrags. Philips und das Philips Schildsymbol sind eingetragene Warenzeichen der Koninklijke Philips N.V.